

# RELATÓRIO VEICULAR

# TEZA

L E I L Õ E S

**ADMINISTRADORA JUDICIAL**  
EXPERTISE MAIS  
Dra. Eliza Fazan

**FALÊNCIA DE AGRO BERTOLO LTDA E OUTRAS (GRUPO BERTOLO)**  
Processo nº 0001020-98.2010.8.26.0673

# VOLVO NH-12 380

## INTRODUÇÃO

O presente relatório visa atender à determinação exarada no item "30" do despacho de fls. 89.052-89.056, do processo nº 0001020-98.2010.8.26.0673, para apresentar o valor da tabela Fipe e fotos do veículo Volvo NH 12 380, placa COG-0857 para fins de leilão judicial.

De acordo com pesquisas realizadas na base de dados do Departamento Estadual de Trânsito de São Paulo - DETRAN/SP, Sistema Nacional de Trânsito - SENATRAN e Secretaria da Fazenda do Estado de São Paulo - SEFAZ/SP, trata-se de um caminhão marca Volvo, modelo NH-12 380 4x2 2p, registrado em nome de FLORALCO ACUCAR E ALCOOL LTDA - CNPJ 60.918.968/0001-23.

## DADOS DE REGISTRO DO VEÍCULO

VEÍCULO	VOLVO NH-12 380 4X2 2p
PLACA	COG-0837
RENAVAN	743811321
CHASSI	9BVN4B5A0YE673662
ANO/MOD	2000/2000

## PESQUISA FIPE

Foi realizada pesquisa de valor do veículo na base de dados da Fipe, website [www.veiculos.fipe.org.br](http://www.veiculos.fipe.org.br), conforme a descrição do veículo cadastrado no SENATRAN em 07/02/2024, apresentando o seguinte resultado:



Mês de referência:	fevereiro de 2024
Código Fipe:	516024-3
Marca:	VOLVO
Modelo:	NH-12 380 4x2 2p (diesel)
Ano Modelo:	2000
Autenticação	cdxcj17s591cd
Data da consulta	quarta-feira, 7 de fevereiro de 2024 11:21
Preço Médio	R\$ 88.789,00

Disponível em: <http://veiculos.fipe.org.br?caminhao/volvo/2-2024/516024-3/2000/d/cdxcj17s591cd>

## CONSTATAÇÃO

Foi realizada a constatação do veículo em 07/02/2024, que se encontra na concessionária Lapônia, localizada na Av. Atilio Albertini, s/n, Distrito Industrial, Regente Feijó/SP, CEP 19570-000.

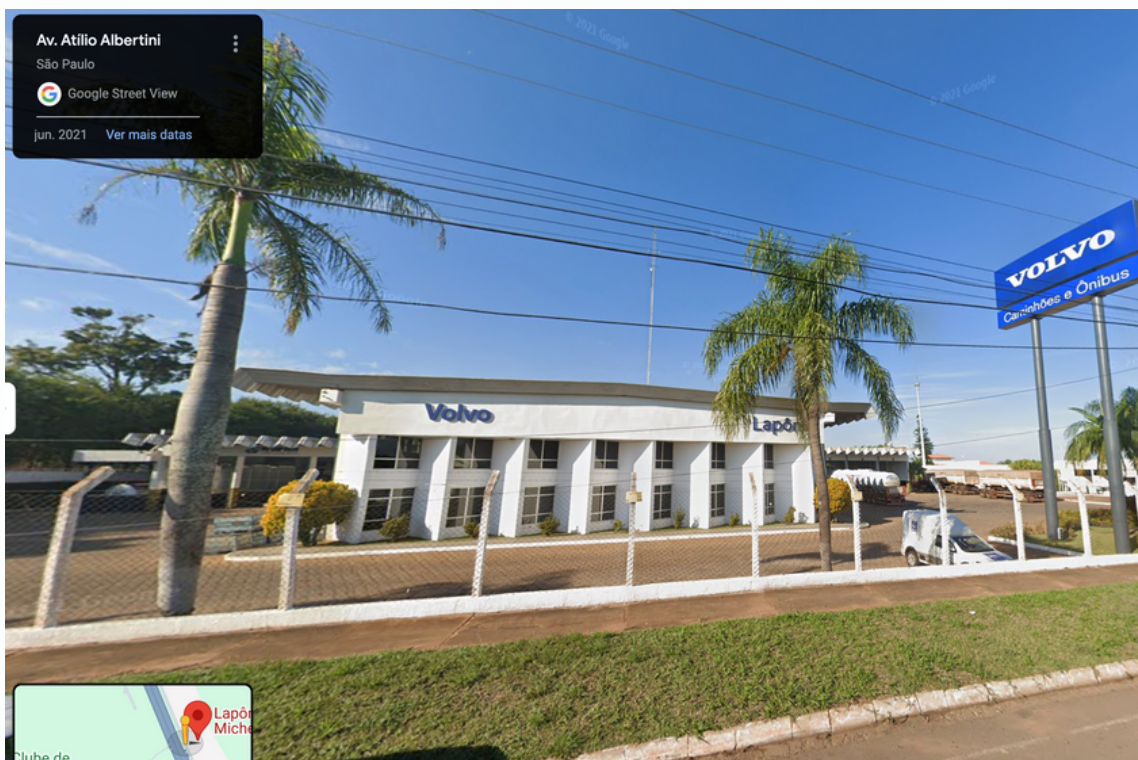
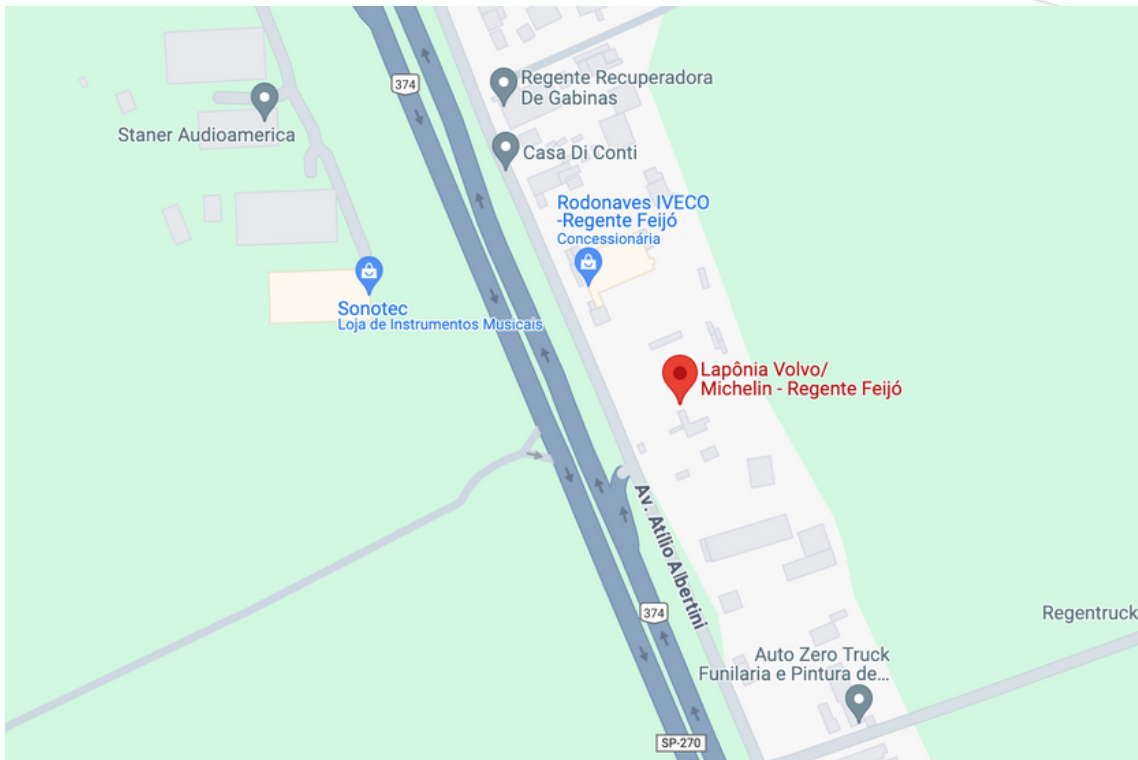

## ACERVO FOTOGRÁFICO



# VOLVO NH-12 380





## ACERVO FOTOGRÁFICO



## ACERVO FOTOGRÁFICO





## ACERVO FOTOGRÁFICO



## ACERVO FOTOGRÁFICO





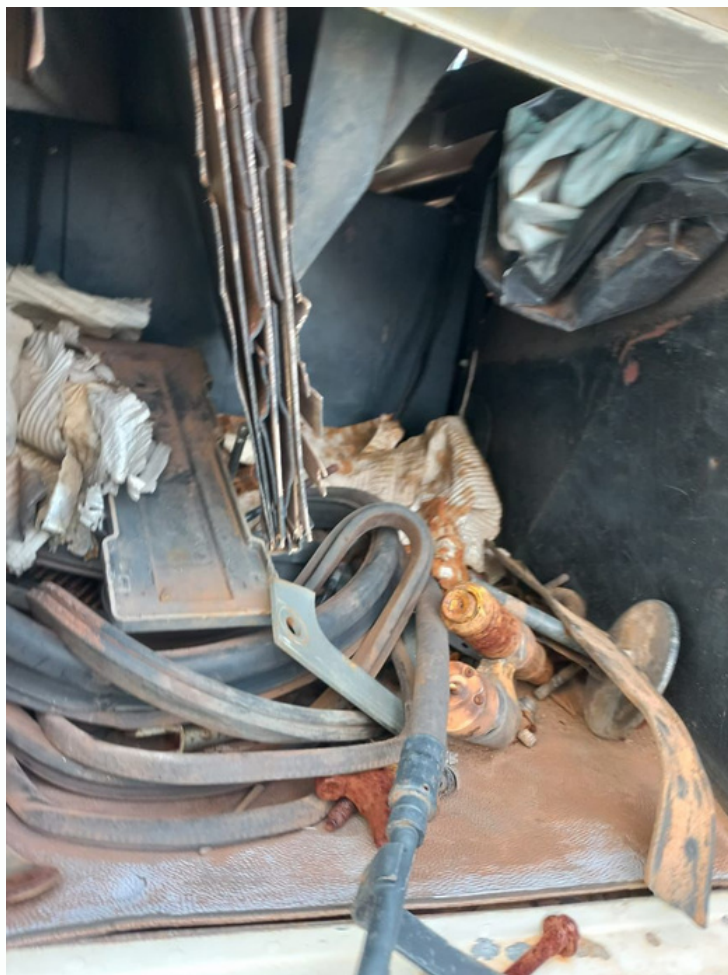

## ACERVO FOTOGRÁFICO



## BAIXA DE GRAVAME - Alienação Fiduciária

### Consulta Histórico de Gravame

Num GRAVAME: **25314270**

Data Inclusão: **22/06/2009**

Data Emissão do CRV: **14/01/2010**

Data de Baixa: **22/01/2024**

CPF/CNPJ do Garantidor/Proprietário: **60.918.968/0001-23**

Nome do Garantidor/Proprietário: **FLORALCO ACUCAR E ALCOOL LTDA**

Tipo Restrição: **3 - Alienação**

Status Veículo: **4 - Veículo teve GRAVAME baixado pelo agente financeiro**

Chassi: **9BVN4B5A0YE673662**

Situação: **2 - NORMAL**

Renavam: **743811321**

Placa: **COG0837**

UF Licenciamento: **SP**

UF Emplacamento: **SP**

Ano Fabricação: **2000**

Ano Modelo: **2000**

Nome do Agente: **BCO BRADESCO SA**

CNPJ do Agente: **60.746.948/0001-12**

Data do Contrato: **22/06/2009**

Identificação Contrato/Negociação: **3082692**

Qtde. Meses: **3**

Comentário:

Agência:

Conta:

Carteira:

Contrato:

Cancelar

Sair

## CONSULTA SENATRAN - Dados do veículo

### Dados informados

Código Renavam	00743811321
Placa	COG0837
CPF/CNPJ	60.918.968/0001-23

Dados do Veículo	Indicadores de Situação do Veículo
Placa Atual:	COG0837
Código RENAAM:	00743811321
CPF/CNPJ do Proprietário:	60.918.968/0001-23
Nome do Proprietário:	FLORALCO ACUCAR E ALCOOL LTDA
Tipo:	CAMINHAO TRATOR
Espécie:	TRACAO
Carroceria:	NÃO APLICAVEL
Categoria:	ALUGUEL
Combustível:	DIESEL
Marca/Modelo:	VOLVO/NH12380 4X2T
Ano Fabricação:	2000
Ano Modelo:	2000
Cor:	BRANCA
Lotação:	0
Capacidade de Carga:	0
Potência:	380
Cilindradas:	0



Disponível em:

<https://portalservicos.senatran.serpro.gov.br/#/veiculos/consultar/detalhes/60918968000123/COG0837/00743811321>

## VERIFICAÇÃO DE FURTO / ROUBO DE VEÍCULO

Dados do veículo		
Placa: COG0837	Marca: VOLVO/NH12380 4X2T	Cor: BRANCA
Ano fabricação: 2000	Ano modelo: 2000	Situação: <b>✓Regular</b>

Consulta realizada em 08/02/2024 10:29:33 na base do Detran do Estado de São Paulo.

Esta pesquisa tem caráter informativo.

Disponível em:

[https://www.detran.sp.gov.br/wps/myportal/portaldetran/cidadao/veiculos/servicos/pesquisaDebitosRestricoesVeiculos!/ut/p/z1/pZHLDoIwEEW\\_xS-YgRaE5aBAeagRVKAbw8pgFFkYv19gYUIEhDi7Nue0vbcgIQVZ5q\\_ikj-\\_LR5nf6nUm9bO\\_x5UQhhoirVeouxhZkU2lvpgJCzCOsWkp9RYTBpIRHQSFqCDXQf7ju3ymb9gnp\\_GZo9g7FQOc5n8AV6kBMjnfeH7A0GTTfBwYmny\\_NyDHj09AtsjYD4wCTcVdoKfDboqekn49M6tjLgdjWhrEkAWQbTUSGkF1PzaTYuFdtYoWbxZapP4!/p0/IZ7\\_JQ0CHH82L0ADC06G0RBREA00B5=CZ6\\_JQ0CHH82L0ADC06G0RBREA00J2=LA4J31NyjrCDoZhAdoLtlbw2l\\_0VNFuR0JS0vXIReh\\_Aucyk7ig=Ejavadoc.include.path\\_info!QCPpagesQCPdebitosRestricoesTerceirosQCPpesquisaView.xhtml!=#Z7\\_JQ0CHH82L0ADC06G0RBREA00B5](https://www.detran.sp.gov.br/wps/myportal/portaldetran/cidadao/veiculos/servicos/pesquisaDebitosRestricoesVeiculos!/ut/p/z1/pZHLDoIwEEW_xS-YgRaE5aBAeagRVKAbw8pgFFkYv19gYUIEhDi7Nue0vbcgIQVZ5q_ikj-_LR5nf6nUm9bO_x5UQhhoirVeouxhZkU2lvpgJCzCOsWkp9RYTBpIRHQSFqCDXQf7ju3ymb9gnp_GZo9g7FQOc5n8AV6kBMjnfeH7A0GTTfBwYmny_NyDHj09AtsjYD4wCTcVdoKfDboqekn49M6tjLgdjWhrEkAWQbTUSGkF1PzaTYuFdtYoWbxZapP4!/p0/IZ7_JQ0CHH82L0ADC06G0RBREA00B5=CZ6_JQ0CHH82L0ADC06G0RBREA00J2=LA4J31NyjrCDoZhAdoLtlbw2l_0VNFuR0JS0vXIReh_Aucyk7ig=Ejavadoc.include.path_info!QCPpagesQCPdebitosRestricoesTerceirosQCPpesquisaView.xhtml!=#Z7_JQ0CHH82L0ADC06G0RBREA00B5)



# VOLVO NH-12 380

## CONCLUSÃO

O valor do veículo de acordo com a base de dados da tabela Fipe encontrado, em fevereiro de 2024, é de:

**R\$88.789,00 (oitenta e oito mil, setecentos e oitenta e nove reais).**

Este relatório contém 17 (dezesete) páginas, mapa de localização do bem, pesquisa de preço pela tabela Fipe, 20 (vinte) fotos de constatação do veículo, consulta de baixa de gravame veicular, consulta de dados cadastrais na base de dados do SENATRAN e DETRAN.

São Paulo, 8 de fevereiro de 2024.

ERICK SOARES TELES  
Leiloeiro Oficial JUCESP nº 1197