



Recibo de Inscrição CAR – MT

Proprietários

Nome/Razão Social	CPF/CNPJ
FRIGOLD JP LTDA	36.041.965/0001-70

Dados Gerais

Nº CAR Estadual	Situação Estadual	Data de Cadastro	Data da Situação
MT136671/2018	Ativo	27/06/2022	25/09/2022

Nº Recibo Federal
MT-5106307-86E9694A9CB74C348D2492C6564F4699

Dados da Propriedade

Propriedade	UF	Município
FAZENDA SANTO ANTÔNIO DE PÁDUA	MT	Paranatinga

Dados das Áreas dos Imóveis Rurais

Identificação	Tipo	Área (ha)
DIVERSOS	Posse	3.788,0630

Adesão ao Programa de Regularização

O proprietário ou possuidor acima identificado, no ato de inscrição do seu imóvel rural no Cadastro Ambiental Rural, aderiu ao Programa de Regularização Ambiental, na forma da Lei, com o objetivo de regularizar os passivos existentes nas áreas de reserva legal, preservação permanente e uso restrito, identificadas nas informações inseridas no SIMCAR

Importante

- A Secretaria de Estado de Meio Ambiente – SEMA/MT, não se responsabiliza por eventual uso indevido do presente Recibo de Inscrição do CAR, advindo de dolo ou má fé;
- Todas as informações técnicas prestadas, especialmente os pessoais e dominiais, bem como as informações prestadas pelo (a) proprietário (a) do imóvel é de sua inteira responsabilidade, respondendo legalmente pelas mesmas.
- Este Recibo de Inscrição do CAR não contém emendas ou rasuras;
- Este Recibo de Inscrição do CAR poderá ter a sua validade suspensa, indeferida ou cancelada, a qualquer tempo, por motivo de irregularidades constatadas, ou em virtude das legislações vigentes;

Croqui do CAR

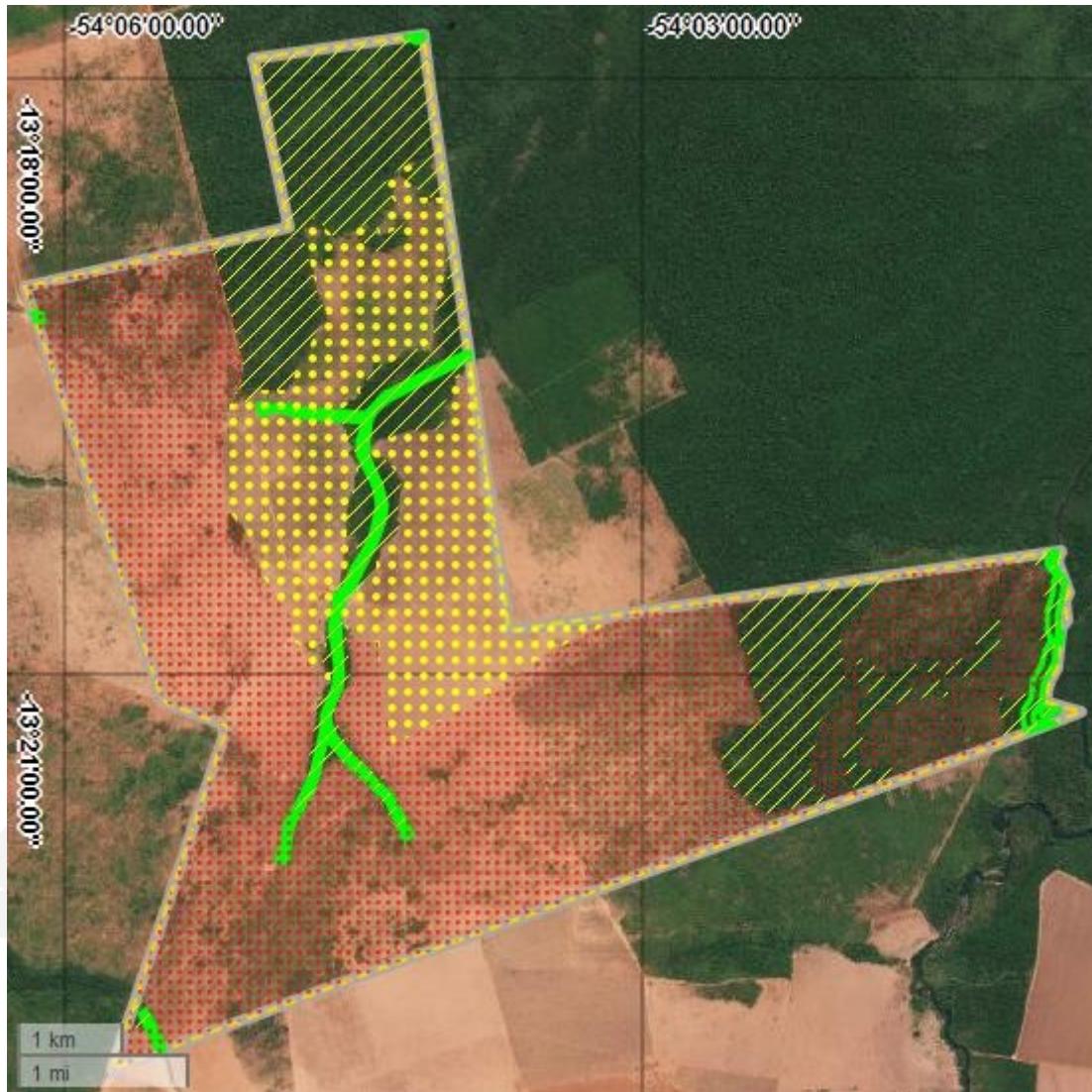

Legenda	Identificação da Área	Área (ha)
	ATP - Área Total da Propriedade	3.788,0630
	AIR - Área do Imóvel Rural (Matrícula/Posse)	3.788,0630
	APP - Área de Preservação Permanente	68,2395
	AVN - Área de Vegetação Nativa	809,3314
	AUAS - Área de Uso Antropizado do Solo	2.228,6011
	Área Consolidada	737,2514